パジャマ工房　オーダーメイド説明書　その１

パジャマ工房では基本、S・LL・3L・4L・5L サイズをオーダーメイドとさせていただいております（一部例外があります）。オーダーメイドが可能な商品は、各商品ページにオーダーメイド用のカートを設置しておりますので、そちらからご購入下さい。オーダーメイド用のカートよりパジャマを購入される場合、商品代にはあらかじめオーダーメイド料金が含まれております。尚、一度オーダーメイドをご利用いただきましたお客さまのカルテは三年間保存しております。

■オーダーメイド基本料金

オーダーメイドには通常、基本料金として以下の料金がかかります（税込み表記です）。

サイズ	パジャマタイプ	ネグリジェタイプ	パンツタイプ
S ～ 3L	2,600 円	2,300 円	1,200 円
4L・5L	3,300 円	2,900 円	1,600 円

■オーダーメイド料金購入時の選択項目

ご希望のパジャマなどをオーダーメイドで購入される場合、以下の３タイプのいずれかをお選びいただき、オーダーメイド料金を追加購入お願いします。以下の表はその際に選ぶことのできる選択項目です。着丈、裄丈、股下など、特にご希望の長さがない場合は、「規格通り」をお選び下さい。身長の高低に合わせて調整いたします。

■ パジャマタイプ
パジャマ上下セット商品

上着サイズ	S ～ 5L
パンツサイズ	S ～ 5L
打ち合わせ	男性用、女性用
着丈	規格通り、56 ～ 86 センチ
裄丈	規格通り、40 ～ 76 センチ
パンツ前開き	不要、必要（1320 円追加）
股下	規格通り、50 ～ 86 センチ

■ ネグリジェタイプ
ネグリジェ・スリーパー・ワンピース・ロングガウン・ベスト・ジャケットなど、上着タイプの商品

サイズ	S ～ 5L
打ち合わせ	男性用、女性用
着丈	規格通り、100 ～ 146 センチ
裄丈	規格通り、40 ～ 76 センチ

■ パンツタイプ
パンツ単品商品

サイズ	S ～ 5L
パンツ前開き	不要、必要（1320 円追加）
股下	規格通り、50 ～ 86 センチ

■デザイン変更する場合の追加料金表

デザイン変更のご希望がある場合には、基本のオーダーメイド料金に加えて以下の料金がかかります。追加料金が発生する場合は、商品をご注文後、折り返しショップより金額をご連絡させていただきます。
追加料金がかかる場合、初回のみ型紙作成料金が発生します。同内容のご注文の場合においては、次回より型紙作成料金は不要になります。
※デザイン変更がない場合は、オーダーメイドの基本料金のみでご注文できます。

■ポケットの追加料金表

	型紙作成料金	別注料金	初回合計
シームポケット（内側にある袋状のポケット）を 1 個追加	0 円	1,430 円	1,430 円
シームポケット（内側にある袋状のポケット）を 2 個追加	0 円	2,750 円	2,750 円
ポケットの形・大きさを変更する（貼り付けポケット 1 個）	1,100 円	880 円	1,980 円

	1 個	2 個	3 個
貼り付けポケットを追加	880 円	1,540 円	2,200 円

■衿・首周りの追加料金表

	型紙作成料金	別注料金	初回合計
「角衿」を「丸衿」に変更（形、衿幅、カーブ変更）	1,100 円	1,100 円	2,200 円
「丸衿」を「角衿」に変更（形、衿幅、カーブ変更）	1,100 円	1,100 円	2,200 円
「衿付き」を「衿なし」に変更（パイピング、バインダー仕様に変更）	0 円	1,100 円	1,100 円
「衿付き」を「衿なし」に変更（見返し仕様に変更）	2,200 円	1,100 円	3,300 円
「パイピング」を「衿付き」に変更	1,100 円	1,650 円	2,750 円
「パイピング」を「タートル」に変更	1,100 円	1,100 円	2,200 円
「パイピング」を「見返し始末」に変更	1,100 円	1,100 円	2,200 円
ネック寸法を指定する（衿付き、衿なし）	1,100 円	0 円	1,100 円

■ パンツの追加料金表

	A素材10cmごと	B素材10cmごと
パンツ丈を長く　※素材区分表参照 （20cm 以上有料。10cm 単位で素材別に料金がかかります）	220 円追加	330 円追加
パンツ丈を短く　※素材区分表参照 （20cm 以下同額。10cm 単位で素材別に「割引」されます）	220 円割引	330 円割引

	型紙作成料金	別注料金	初回合計
パンツ裾ゴム入れ（6 ～ 8 コールゴム 1 本入れの場合）	0 円	0 円	0 円
パンツ裾を「リブ付き」に変更（共布リブ）	0 円	1,100 円	1,100 円
パンツ脇を「マジックテープ開き」に変更（30cm ～全脇丈）	3,300 円	2,200 円	5,500 円
パンツウエストに紐入れ（丸綾紐）	0 円	550 円	550 円
パンツに前開きをつける（ボタン留め仕様）	0 円	1,320 円	1,320 円
サイズ指定（ヒップ、わたり、裾口など）	1,100 円	0 円	1,100 円

■ 身ごろの追加料金表

	A素材10cmごと	B素材10cmごと
身ごろ丈を長く　※素材区分表参照 （20cm 以上有料。10cm 単位で素材別に料金がかかります）	220 円追加	330 円追加
身ごろ丈を短く　※素材区分表参照 （20cm 以下同額。10cm 単位で素材別に「割引」されます）	220 円割引	330 円割引

	型紙作成料金	別注料金	初回合計
「丸首かぶりタイプ」から「全開タイプ」に変更	2,200 円	1,100 円	3,300 円
「丸首かぶりタイプ」から「半開タイプ」に変更	2,200 円	1,100 円	3,300 円
「全開タイプ」から「半開タイプ」に変更	1,100 円	1,100 円	2,200 円
「半開タイプ」から「全開タイプ」に変更（別見返し仕様）	2,200 円	1,100 円	3,300 円
「半開タイプ」から「全開タイプ」に変更（続き見返し仕様）	1,100 円	0 円	1,100 円
前身ごろに「切り替え」をつける（ギャザー入れ含む）	2,200 円	1,100 円	3,300 円
前後身ごろに「切り替え」をつける（ギャザー入れ含む）	4,400 円	2,200 円	6,600 円
ポケット回りに「パイピング」を追加	0 円	880 円	880 円
胸部分に「カップ」を追加	2,200 円	2,200 円	4,400 円
授乳口を追加する	4,400 円	2,200 円	6,600 円
生地を 2 重にする（別途、生地料金も必要となります）	1,100 円	2,200 円	3,300 円
「涙あき」を「半開タイプ」に変更	1,100 円	1,100 円	2,200 円
ベルト（腰ひも）を追加（ベルト通し含む）	1,100 円	2,200 円	3,300 円
サイズ指定（肩幅、バスト、裾周りなど）	1,100 円	0 円	1,100 円

	一個につき
ボタンを変更する（大きさ・形）	110 円
ボタンの数を変更する	220 円

	一組毎に
マジックテープボタンをつける	220 円
スナップをつける	330 円

■ 袖の追加料金表

	型紙作成料金	別注料金	初回合計
袖丈を長くする（パターン作成が必要な場合）	1,100 円	550 円	1,650 円
袖丈を短くする（パターン作成が必要な場合）	1,100 円	0 円	1,100 円
袖丈を変更する（パターン作成が不要な場合）	0 円	0 円	0 円
袖口にゴムを入れる（6 ～ 8 コール 1 本入れの場合）	0 円	0 円	0 円
袖口をリブ付きに変更（共布リブ）	1,100 円	1,100 円	2,200 円
袖口のサイズを変更する	1,100 円	0 円	1,100 円
袖山にギャザーを入れる	1,100 円	1,100 円	2,200 円
「袖付き」を「袖なし」に変更（パイピング仕様に変更）	1,100 円	1,100 円	2,200 円
「袖付き」を「袖なし」に変更（見返し仕様に変更）	2,200 円	1,100 円	3,300 円
袖ぐりのサイズを変更する（袖、身ごろの修正）	2,200 円	1,100 円	3,300 円
袖にロールアップを追加する	1,100 円	1,650 円	2,750 円

※素材区分表

規格サイズの商品の生地を延長して作る場合は、生地によって料金が変わります。

A 素材	身頃丈・パンツ丈 20cm まで無料。 その後 10cm 毎に 220 円料金が追加になります。
ダブルガーゼ・一重ガーゼ・オックスフォード・中厚フリース・パレット天竺・スーパーマイクロフリース・綿麻シャンブレー	
B 素材	身頃丈・パンツ丈 20cm まで無料。 その後 10cm 毎に 330 円料金が追加になります。
3 重ガーゼ・接結ニット・スムースニット・天竺ニット・両面パイル・麻（ラミー、リネン）・リヨセルシルク・オーガニックキルト・メルトンフリース・オーガニック中綿入ジャガード	
C 素材	身頃丈・パンツ丈 20cm まで無料。 その後 10cm 毎に 550 円料金が追加になります。
シルク	

パジャマ工房　オーダーメイド説明書　その２

■その他の別注料金

以下のようなご要望もオーダーメイドとして承っております。
ご希望される場合、まずご希望のパジャマをオーダメイドとしてご購入下さい。次にオーダーメイド料金をご購入下さい。そのまま決済画面にお進み頂き、備考欄にご希望をお書きください。折り返し、以下の計算に基づいた料金に修正して返信させていただきます。

■パジャマの上着のみを購入する場合

（パジャマ単価＋オーダーメイド料金）×0.7（7 割）

■パジャマの上着をネグリジェに変更する場合

パジャマ単価 ×0.9＋オーダーメイド料金（ネグリジェ）

■ネグリジェをパジャマに変更する場合

ネグリジェ単価 ×1.1＋オーダーメイド料金（パジャマ）

■ご希望の商品を生地を変更して購入する場合
※同一素材で色を変更する場合等は、この追加料金は不要です。

基準単価（類似商品）＋オーダーメイド料金＋別注料金（パジャマの場合 1,100 円）
基準単価（類似商品）＋オーダーメイド料金＋別注料金（パンツ単品の場合 440 円）

■オーダーメイドとは別に以下のような対応も行っております

■ 子供パジャマの修正 有料 無料

子供パジャマは受注後生産となっております。部分修正などご希望される場合、軽微なものについては無料で対応しております。その他に関してはご相談の上、お見積いたします。商品を買い物かごに入れた後、決済画面中の「備考欄」にご希望をお書きください。

■ スペアパンツについて 別途購入可

「パジャマの下のズボンだけが欲しい」と言うご要望にお応えして、既成パジャマのパンツ単品販売をしております。スペアパンツの商品ページからご購入いただけます。

■ パジャマに使っている生地の無料サンプルを差し上げます 無料

パジャマを購入する前に実際の生地を手に取って確認したいという方の為に、無料で生地サンプルをお届けしています。生地サンプル請求のページよりお気軽に生地サンプルをご請求ください。

■ 敏感肌の方のための対策 オーダーメイド基本料金がかかります

敏感肌の方への対応策として以下の特別な縫製を行っております。ご希望の方は商品を買い物かごに入れた後、決済画面中の「備考欄」にご希望をお書きください。

①バイアステープをパジャマと同じ生地のものに変更できます。
②縫い代が肌に直接当たらないように、外側にして、お作りできます。
③タグ無しでお作りできます。またはポケットがある場合はポケットの中に縫い付けます。
④縫い糸（ポリエステル 100%）をオーガニックコットンの糸に変更することもできます。

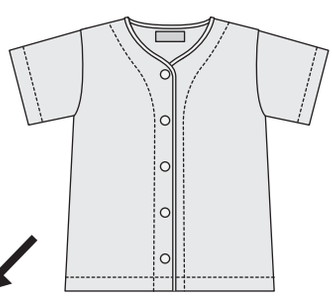

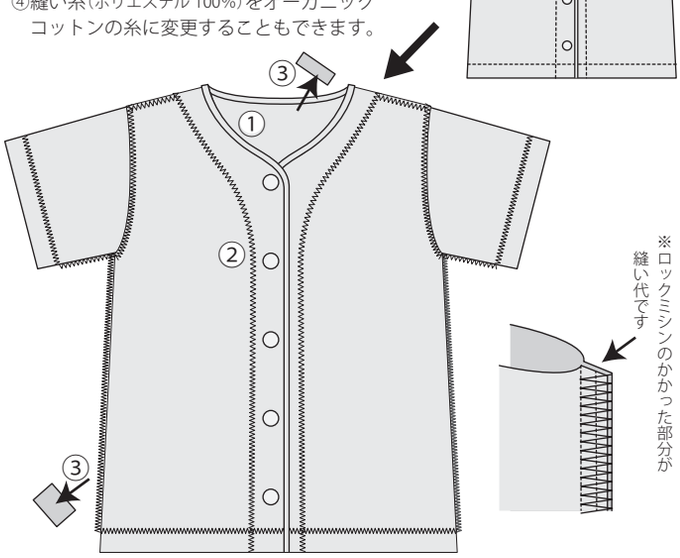

■ パジャマの部分修正 有料 無料

当ショップの既成サイズを少し変更することができます。修正の為のお時間として、1～2 日程頂いております。商品を買い物かごに入れた後、決済画面中の「備考欄」にご希望をお書きください。

■商品発送前の修正依頼

無料の「軽度修正」以外は「オーダーメイド」扱いとなりますのでご注意ください。
無料で行っております「軽度修正」は以下の通りです。

軽度修正	0 円	袖丈・パンツ丈を短く

■商品到着後の修正依頼

既成品、及びオーダーメイド商品の「お届け後の修正」も承っております。その際、「試着程度の商品」についてのみ、対応させていただいております。
その際の送料について、ショップへの戻し送料はお客様負担、修正後のお客様への返送送料はショップ負担ということでご了承お願い致します。

軽度修正	1,650 円	袖丈・パンツ丈を短く、袖のゴム入れ
中度修正	2,200 円	身幅・パンツ幅を狭める、袖・パンツ裾をリブ付きに変更

■サイズ表記載の各部の名称

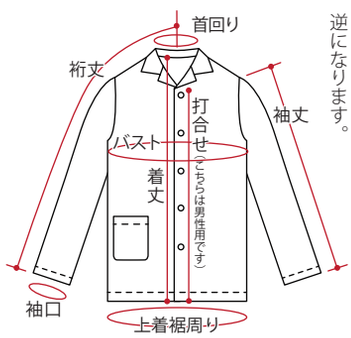

『打ち合わせ』とは、前開きパジャマの前の布同士が重なりあった部分のことです。女性用は男性用の逆になります。

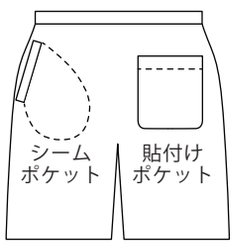

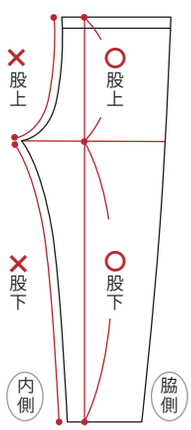

当店における股下、股上の採寸場所は、パンツ内側の縫い目に沿ったカーブ部分ではなく、上記の図のような採寸場所になっております。
※前側を半分に折りたたんだ図です。

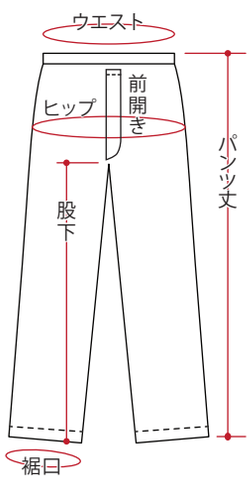

男性用パジャマのパンツには、全商品共通で『前開き』がついておりません。

■レディース、メンズサイズの目安

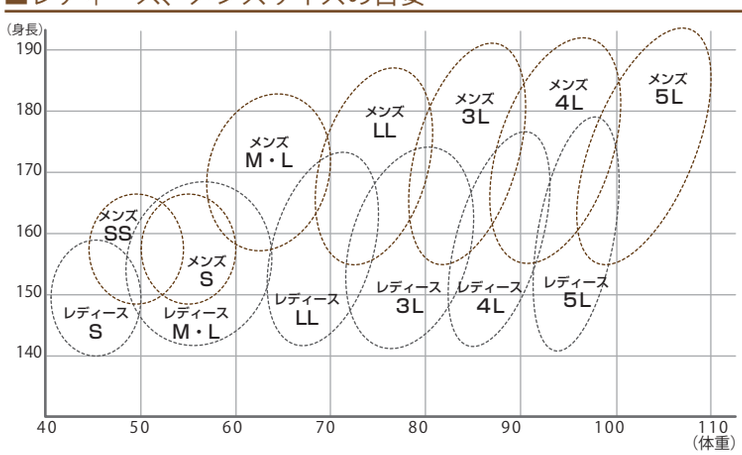

ご注文をいただきましたオーダーメイド商品は、専門の熟練職人がご希望に沿って 1 枚 1 枚丁寧にお作りをしています。
お届けまでにおよそ 1～2 週間を頂いておりますので予めご了承ください。

パジャマ工房 〒527-0022 滋賀県東近江市八日市上之町 7-5　0120-047-067